

TỪ BÂY GIỜ

Oanh Sông Lam

ĐK. Từ bây giờ cho đến ngàn thu con hát ca

và tán dương tình Chúa thương như đại dương bao la.

1. Tình Chúa thương cho lòng con dạt dào, tình Chúa thương như đại
2. Ngày tháng năm con hằng mơ một điều, ngày với đêm con cầu
3. Được sống vui trong nhà Chúa một ngày, còn phúc hơn ở trần
4. Được Chúa ban ơn tình thánh tuyệt vời, được Chúa thương đưa vào

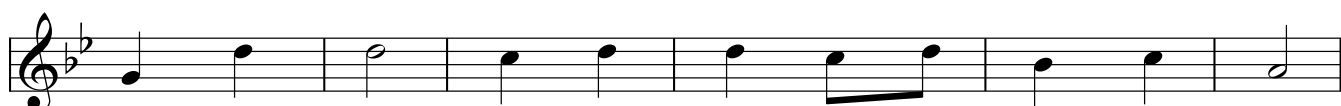

dương bát ngát. Như nắng ấm như ánh lửa bếp hồng,
xin thăm thiết. Là xứng đáng vui sống nhà Chúa Trời,
gian mãi mãi. Nơi Chúa có muôn ánh lửa sáng ngời,
miền đất mới. Tay Chúa dắt con đến nguồn suối lành,

làm cho con sẽ ngất ngây trong lòng.
phụng sự Chúa phúc cho con suốt đời.
ngàn ân phúc xuống cho con suốt đời.
nguyện xin Chúa dẫn con đi đến cùng.

TỪ BÂY GIỜ

Oanh Sông Lam - Hòa âm: Tiến Linh

$\text{♩} = 70$

(có thể chỉ hát bè trên cùng)

S. A.

T. B.

Organ

Từ bây giờ cho đến ngàn thu, con hát

Fine

S. A.

T. B.

Org.

The second system of the musical score continues the vocal and organ parts. The lyrics for the Soprano part are: 'ca và tán dương tình Chúa thương như đại dương bao la.' The organ accompaniment continues with the same rhythmic pattern. The system concludes with a double bar line and the word 'Fine'.

ca và tán dương tình Chúa thương như đại dương bao la.

Từ Bây Giờ (2)

S.
A.

1. *Tình Chúa thương cho lòng con dạt dào.* *Tình Chúa*
 2. Ngày tháng năm con hằng mơ một điều. Ngày với
 3. *Được sống vui trong nhà Chúa một ngày,* *còn phúc*
 4. Được Chúa ban ân tình thánh tuyệt vời, được Chúa

Org.

S.
A.

thương như đại dương bát ngát. *Như nắng ấm như ánh lửa bếp*
 đêm con cầu xin thăm thiết. Là xứng đáng vui sống nhà Chúa
hơn ở trần gian mãi mãi. *Nơi Chúa có muôn ánh lửa sáng*
 thương đưa vào miền đất mới. Tay Chúa dắt con đến nguồn suối

Org.

S.
A.

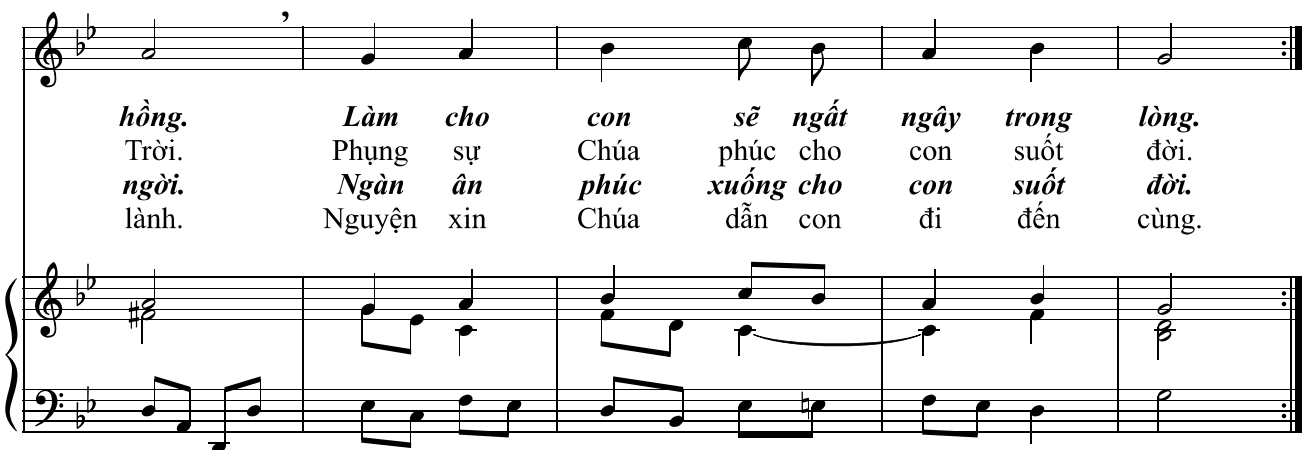

hồng. *Làm cho con sẽ ngát ngây trong lòng.*
 Trời. Phụng sự Chúa phúc cho con suốt đời.
ngời. *Ngàn ân phúc xuống cho con suốt đời.*
 lành. Nguyễn xin Chúa dẫn con đi đến cùng.

Org.